

ระบบบริหารงานเภสัชภัณฑ์กองบาลยาศาสตร์โรงพยาบาลพระจุฬายี่ง

มหาวิทยาลัยสงขลานครินทร์

เอกสารชี้แจงการใช้ระบบบริหารงาน

เพื่อการคัดเลือกแพทย์ประจำบ้าน

Website ระบบบริหารงาน

http://resident.tmc.or.th/index_admin.php

จัดทำโดย

คณะกรรมการกลางการฝึกอบรมแพทย์ประจำบ้าน แพทยสภา

เอกสารชี้แจงการใช้ระบบบริหารงานฯเพื่อการคัดเลือกแพทย์ประจำบ้าน

ในการพิจารณาคัดเลือกแพทย์ประจำบ้าน มีผู้ปฏิบัติงานของหน่วยงานทำงานต่อเนื่องกันจากระดับเริ่มต้นจนถึงสิ้นสุด 5 ระดับ คือ (ดูแผนภูมิ) ระดับภาควิชา/หน่วยงาน (ให้การฝึกอบรมโดยตรง) ระดับคณะ/โรงพยาบาล (ดูแลการฝึกอบรม หรือที่มักเรียกว่าสถาบันฝึกอบรม) ระดับคณะกรรมการฝึกอบรมและสอบฯ (มักเรียกสั้นๆว่า อฟส.) ระดับราชวิทยาลัย/วิทยาลัย/สมาคมวิชาชีพ และ ระดับแพทยสภา (คณะกรรมการกลางการฝึกอบรมแพทย์ประจำบ้าน) ข้อมูลการพิจารณาจะถูกนำเสนอสู่ระดับที่สูงขึ้นเพื่อให้ความเห็นชอบและท้ายสุดเมื่อคณะกรรมการกลางฯ เห็นชอบจะนำเสนอขออนุมัติจากที่ประชุมคณะกรรมการแพทยสภา

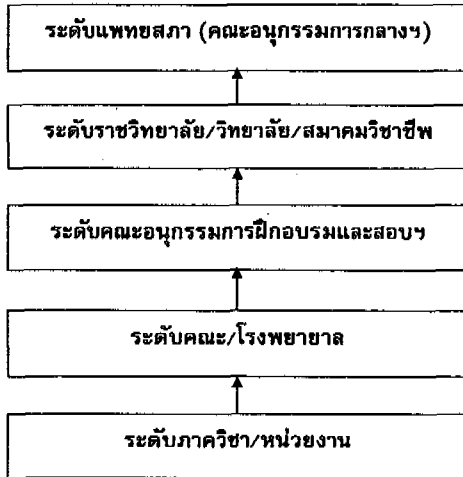

เมื่อแพทยสภาประกาศรับสมัครแพทย์ประจำบ้าน แพทย์ผู้สนใจสมัครจะกรอกข้อมูลเข้าสู่ระบบบริหารฯ ทาง website ที่ระบุไว้ในหน้าปก และส่งเอกสารมายังสำนักงานเลขาธิการแพทยสภาด้วยตนเองหรือทางไปรษณีย์ เมื่อเจ้าหน้าที่ของสำนักงานฯได้รับเอกสาร จะตรวจสอบความถูกต้องครบถ้วนของเอกสาร และบันทึกผลการตรวจสอบเข้าสู่ระบบฯ ผู้สมัครสามารถกลับเข้า website ในภายหลังเพื่อตรวจสอบสถานะภาพของการสมัครว่าสำนักงานฯได้รับเอกสารครบถ้วนหรือไม่ และข้อมูลการคัดเลือกอยู่ในการพิจารณาขั้นตอนใด

ผู้ปฏิบัติงานของหน่วยงานที่เกี่ยวข้องกับการคัดเลือกแพทย์ประจำบ้านทุกระดับ เมื่อได้รับ username (ชื่อผู้ใช้งาน) และ password (รหัสผ่าน) จากสำนักงานฯแล้ว เมื่อต้องการเข้าระบบฯ เพื่อตรวจสอบหรือบันทึกข้อมูลเกี่ยวกับการคัดเลือกแพทย์ประจำบ้าน ให้เข้า website ซึ่งระบุไว้ในหน้าปกเช่นเดียวกัน จะพบหน้าจอตั้งภาพด้านล่าง

ชื่อสถาบันฝึกอบรม ระดับคณะ / โรงพยาบาล
ระดับภาคศึกษา / หน่วยงาน

ชื่อสาขา/อนุสาขา
ชื่อผู้สรุป

ประกาศรับสมัคร รอบที่ 1 คน อันดับ 1 คน อันดับ 2 คน อันดับ 3 คน
ผู้สมัครทั้งหมด คน
ผลการคัดเลือก

ก. ผู้สมัครที่ได้รับการคัดเลือกให้สิทธิ์เข้ารับการฝึกอบรม

1. ชื่อ-นามสกุล ส่งกิตติ
2. ชื่อ-นามสกุล ส่งกิตติ
3. ชื่อ-นามสกุล ส่งกิตติ

ข. ผู้สมัครที่ได้รับการคัดเลือกให้สิทธิ์ "สำรอง"

1. ชื่อ-นามสกุล ส่งกิตติ
2. ชื่อ-นามสกุล ส่งกิตติ

ค. ผู้สมัครที่ไม่ได้รับการคัดเลือก

1. ชื่อ-นามสกุล ส่งกิตติ
2. ชื่อ-นามสกุล ส่งกิตติ

ขอรับรองว่าข้อมูลดังกล่าวถูกต้อง
ลงนาม
ตำแหน่ง

หมายเหตุ : ผู้ลงนามเป็นหัวหน้าภาควิชาหน่วยงาน หรือผู้ที่ได้รับมอบหมาย

รับสมัครแพทย์ประจำบ้าน

ปีการศึกษา 2551 รอบที่ 1

สำหรับผู้ปฏิบัติงาน / ผู้บริหาร

ชื่อผู้ใช้งาน

รหัสผ่าน

เมื่อใส่ username และ password ที่ได้รับแล้ว ระบบจะแสดงหน้าจอสำหรับผู้ใช้งานแต่ละระดับแตกต่างกัน ขอให้ศึกษาและปฏิบัติตามเป็นขั้นตอนตามลำดับ

- ผู้ login ซึ่งมีสิทธิ์พิจารณาบันทึกผลการคัดเลือกในระดับหน่วยงาน/ภาควิชา พลิกไปหน้า 4 ดำเนินการตามข้อ 1-2
- ผู้ login ซึ่งมีสิทธิ์พิจารณาบันทึกผลการคัดเลือกในระดับคณะ/โรงพยาบาล พลิกไปหน้า 9 ดำเนินการตามข้อ 3-4
- ผู้ login ซึ่งมีสิทธิ์พิจารณาบันทึกผลการคัดเลือกในระดับคณะอนุกรรมการฝึกอบรมและสอบฯ พลิกไปหน้า 12 ดำเนินการตามข้อ 5-6
- ผู้ login ซึ่งมีสิทธิ์พิจารณาบันทึกผลการคัดเลือกในระดับราชวิทยาลัย/วิทยาลัย/สมาคมวิชาชีพ พลิกไปหน้า 17 ดำเนินการตามข้อ 8-10
- ผู้ login ซึ่งมีสิทธิ์พิจารณาบันทึกผลการคัดเลือกในระดับแพทยสภา (คณะอนุกรรมการกลางฯ) พลิกไปหน้า 21 ดำเนินการตามข้อ 11-15

หากผู้ login เป็นผู้ที่มีสิทธิ์พิจารณา/บันทึกผลการคัดเลือกในระดับภาควิชา/หน่วยงาน จะพบหน้าจอตั้งภาพด้านล่าง ซึ่งแสดงรายชื่อแพทย์ผู้สมัครทุกคนที่เลือกสถาบันฝึกอบรมแห่งนั้นในสาขาวิชาที่ภาควิชา/หน่วยงานรับผิดชอบ โดยแยกเป็นกลุ่มตามอันดับที่แพทย์ผู้สมัครเลือกสถาบันฝึกอบรมแห่งนั้น

การรับสมัครแพทย์ประจำบ้าน
ปีการศึกษา 2561 รอบที่ 1
คณะแพทยศาสตร์ศิริราชพยาบาล
สาขา แพทย์วิชาวินิจฉัยโรค

ประกาศรับ	สมัคร	รับจริง	สำรอง
10	2	0	0

--- อยู่ในระหว่างการพิจารณาของสถานฝึกอบรมในระดับ หน่วยงาน / ภาควิชา ---

(เลือกเป็นอันดับที่ 1)

ชื่อ - สกุล	ต้นสังกัด	อันดับ1	อันดับ2	อันดับ3	วันที่สมัคร	รับ	ไม่รับ	สำรอง
1. นส.รณภรณ์ โชติรัตน์	โรงพยาบาลพระนั่งเกล้า	คณะแพทยศาสตร์ ศิริราชพยาบาล	-	-	2007-11-14 17:46:20	<input type="radio"/>	<input checked="" type="radio"/>	<input type="radio"/>
2. นายอภิรักษ์ แสงฉาย	-	คณะแพทยศาสตร์ ศิริราชพยาบาล	-	-	2007-11-14 19:12:43	<input type="radio"/>	<input checked="" type="radio"/>	<input type="radio"/>

(เลือกเป็นอันดับที่ 2)

ชื่อ - สกุล	ต้นสังกัด	อันดับ1	อันดับ2	อันดับ3	วันที่สมัคร	รับ	ไม่รับ	สำรอง

(เลือกเป็นอันดับที่ 3)

ชื่อ - สกุล	ต้นสังกัด	อันดับ1	อันดับ2	อันดับ3	วันที่สมัคร	รับ	ไม่รับ	สำรอง

--- อยู่ในระหว่างการพิจารณาของสถานฝึกอบรมในระดับ หน่วยงาน / ภาควิชา ---

บันทึกข้อมูลการพิจารณาของสถานฝึกอบรม

ส่งข้อมูลให้ผู้พิจารณาระดับคณะ/โรงพยาบาล

ออกการรับ

ชื่อสถาบันฝึกอบรม ระดับคณะ / โรงพยาบาล

ชื่อสาขา/อนุสาขา

ข้อมูลสรุป

ประกาศรับสมัคร รอบที่ 1 คน

ผู้สมัครทั้งหมด คน อันดับ 1 คน อันดับ 2 คน อันดับ 3 คน

ผลการคัดเลือก

ก. ผู้สมัครที่ได้รับการคัดเลือกให้สมัครเข้ารับการฝึกอบรม

1. ชื่อ-นามสกุล ส่งกัก

2. ชื่อ-นามสกุล ส่งกัก

3. ชื่อ-นามสกุล ส่งกัก

ข. ผู้สมัครที่ได้รับการคัดเลือกให้สมัคร "สำรอง"

1. ชื่อ-นามสกุล ส่งกัก

2. ชื่อ-นามสกุล ส่งกัก

ค. ผู้สมัครที่ไม่ได้รับการคัดเลือก

1. ชื่อ-นามสกุล ส่งกัก

2. ชื่อ-นามสกุล ส่งกัก

ผู้ตรวจ/อนุสาขา

ข้อมูลสรุป

ประกาศรับสมัคร รอบที่ 1 คน

ผู้สมัครทั้งหมด คน อันดับ 1 คน อันดับ 2 คน อันดับ 3 คน

ผลการคัดเลือก

ก. ผู้สมัครที่ได้รับการคัดเลือกให้สมัครเข้ารับการฝึกอบรม

1. ชื่อ-นามสกุล ส่งกัก

2. ชื่อ-นามสกุล ส่งกัก

3. ชื่อ-นามสกุล ส่งกัก

ข. ผู้สมัครที่ได้รับการคัดเลือกให้สมัคร "สำรอง"

1. ชื่อ-นามสกุล ส่งกัก

2. ชื่อ-นามสกุล ส่งกัก

ค. ผู้สมัครที่ไม่ได้รับการคัดเลือก

1. ชื่อ-นามสกุล ส่งกัก

2. ชื่อ-นามสกุล ส่งกัก

ขอรับรองว่าข้อมูลดังกล่าวถูกต้อง

ลงนาม

ตำแหน่ง

หมายเหตุ: ผู้ลงนามเป็นคณะกรรมการโรงพยาบาล หรือผู้ที่ได้รับมอบหมาย

ชื่อตัวขออนุมัติฯ

ชื่อสถาบันฝึกอบรม ระดับคณะ / โรงพยาบาล

ข้อมูลสรุป

ประกาศรับสมัคร รอบที่ 1 คน อันดับ 1 คน อันดับ 2 คน อันดับ 3 คน

ผู้สมัครทั้งหมด คน

ผลการคัดเลือก

ก. ผู้สมัครที่ได้รับการคัดเลือกให้สิทธิ์เข้ารับการฝึกอบรม

- 1. ชื่อ-นามสกุล ส่งกิต
- 2. ชื่อ-นามสกุล ส่งกิต
- 3. ชื่อ-นามสกุล ส่งกิต

ข. ผู้สมัครที่ได้รับการคัดเลือกให้สิทธิ์ "สำรอง"

- 1. ชื่อ-นามสกุล ส่งกิต
- 2. ชื่อ-นามสกุล ส่งกิต

ค. ผู้สมัครที่ไม่ได้รับการคัดเลือก

- 1. ชื่อ-นามสกุล ส่งกิต
- 2. ชื่อ-นามสกุล ส่งกิต

ชื่อสถาบันฝึกอบรม ระดับคณะ / โรงพยาบาล

ข้อมูลสรุป

ประกาศรับสมัคร รอบที่ 1 คน

ผู้สมัครทั้งหมด คน อันดับ 1 คน อันดับ 2 คน อันดับ 3 คน

ผลการคัดเลือก

ก. ผู้สมัครที่ได้รับการคัดเลือกให้สิทธิ์เข้ารับการฝึกอบรม

- 1. ชื่อ-นามสกุล ส่งกิต
- 2. ชื่อ-นามสกุล ส่งกิต
- 3. ชื่อ-นามสกุล ส่งกิต

ข. ผู้สมัครที่ได้รับการคัดเลือกให้สิทธิ์ "สำรอง"

- 1. ชื่อ-นามสกุล ส่งกิต
- 2. ชื่อ-นามสกุล ส่งกิต

ค. ผู้สมัครที่ไม่ได้รับการคัดเลือก

- 1. ชื่อ-นามสกุล ส่งกิต
- 2. ชื่อ-นามสกุล ส่งกิต

ขอรับรองว่าข้อมูลดังกล่าวถูกต้อง

ลงนาม

ตำแหน่ง

หมายเหตุ : ผู้ลงนามเป็นประธานคณะกรรมการฝึกอบรมและสอบฯ หรือผู้ที่ได้รับมอบหมาย

เมื่อได้พิจารณาคัดเลือกผู้สมัครแล้ว ให้แสดงผลการคัดเลือกของผู้สมัครรายนั้นในช่อง "ผลการพิจารณาคัดเลือกของสถาบันฝึกอบรมในระดับภาควิชา/หน่วยงาน" ดังนี้

- คลิกที่ "รับ" ถ้าต้องการให้สิทธิ์เข้ารับการฝึกอบรมกับผู้สมัครคนนั้น
- คลิกที่ "สำรอง" ถ้าต้องการให้สิทธิ์สำรองเข้ารับการฝึกอบรมกับผู้สมัครคนนั้น เมื่อมีตำแหน่งว่างในขั้นตอนการ matching
- คลิกที่ "ไม่รับ" ถ้าไม่ให้สิทธิ์เข้ารับการฝึกอบรมและไม่ให้สิทธิ์สำรองกับผู้สมัครคนนั้น

หากเลือก "รับ" ผู้สมัครจำนวนมากกว่าที่ได้ขออนุมัติไว้กับแพทยสภา ระบบฯจะแสดงข้อความเตือนว่า "ท่านเลือกรับเกินกว่าจำนวนที่แพทยสภาได้อนุมัติไว้" ขอให้ทบทวนและแก้ไขการบันทึกข้อมูลใหม่ให้ถูกต้อง

เมื่อคลิกเลือกผลการพิจารณาคัดเลือกแล้ว ให้ดำเนินการดังนี้

- (1) ถ้าต้องการส่งข้อมูลต่อไปให้ผู้พิจารณาในระดับที่สูงขึ้น ซึ่งในที่นี้คือ ผู้พิจารณาของสถาบันฝึกอบรมในระดับคณะ/โรงพยาบาล ให้คลิกที่ปุ่ม "ส่งข้อมูลให้ผู้พิจารณาระดับคณะ/โรงพยาบาล" ระบบจะเตือนว่าถ้าส่งข้อมูลต่อไปแล้วจะไม่สามารถแก้ไขข้อมูลได้อีก ให้ตรวจสอบความถูกต้อง
 - ถ้าแน่ใจว่าถูกต้อง ให้คลิกที่ปุ่ม "ตกลง" ช่องแสดง "ผลการพิจารณาคัดเลือกของสถาบันฝึกอบรมในระดับภาควิชา/หน่วยงาน" จะมีข้อความแสดงสถานะภาพของผลการพิจารณา คือ "รับ" หรือ "สำรอง" หรือ "ไม่รับ" ตามที่ได้เลือกไว้ ดังภาพข้างล่าง และระบบจะส่งข้อมูลต่อไปในระดับที่สูงขึ้นและออกจากระบบฯ หลังจากนั้นให้สถานฝึกอบรมระดับภาควิชา/หน่วยงานคลิกที่ปุ่ม "พิมพ์รายงาน" ซึ่งเป็นรายงานระดับภาควิชา/หน่วยงานแสดงผลการคัดเลือกของสาขา/อนุสาขานั้น ตามตัวอย่างแบบรายงาน 05 ในหน้า 33 เมื่อตรวจสอบรายงานที่พิมพ์ว่าถูกต้อง ให้หัวหน้าสถานฝึกอบรมระดับภาควิชา/หน่วยงานหรือผู้ที่ได้รับมอบหมายลงนาม และจัดส่งเอกสารดังกล่าวต่อไปยังระดับคณะ/โรงพยาบาล
 - ถ้าพบว่ายังมีข้อมูลไม่ถูกต้องหรือไม่ครบถ้วน ให้คลิกที่ปุ่ม "ยกเลิก" แล้วแก้ไขให้ถูกต้องครบถ้วนก่อนดำเนินการตามข้อ (1) อีกครั้ง
- (2) ถ้าต้องการออกจากระบบฯ ให้คลิกที่ปุ่ม "ออกจากระบบ" ระบบฯจะบันทึกข้อมูลการคัดเลือกเท่าที่ได้บันทึกไปแล้ว โดยที่ยังไม่ส่งข้อมูลต่อไปในระดับที่สูงขึ้น เมื่อผู้บันทึกกลับเข้าระบบอีกในภายหลัง จะสามารถแก้ไขบันทึกข้อมูลเพิ่มเติมได้

6

ชื่อราชวิทยาลัย/วิทยาลัย/สภาคณียะเชีย

ชื่อสาขา/อนุสาขา

ชื่อสถาบันฝึกอบรม ระดับคณะ / โรงพยาบาล

ข้อมูลสรุป

ประกาศรับสมัคร รอบที่ 1 คน

ผู้สมัครทั้งหมด

..... คน อันดับ 1 คน อันดับ 2 คน อันดับ 3 คน

ยอดรายชื่อเลือก

ก. ผู้สมัครที่ได้รับการคัดเลือกให้มีสิทธิ์เข้ารับการฝึกอบรม

1. ชื่อ-นามสกุล

..... ส่งกัก

2. ชื่อ-นามสกุล

..... ส่งกัก

3. ชื่อ-นามสกุล

..... ส่งกัก

ข. ผู้สมัครที่ได้รับการคัดเลือกให้มีสิทธิ์ "สำรอง"

1. ชื่อ-นามสกุล

..... ส่งกัก

2. ชื่อ-นามสกุล

..... ส่งกัก

ค. ผู้สมัครที่ไม่ได้รับการคัดเลือก

1. ชื่อ-นามสกุล

..... ส่งกัก

2. ชื่อ-นามสกุล

..... ส่งกัก

ชื่อสถาบันฝึกอบรม ระดับคณะ / โรงพยาบาล

ข้อมูลสรุป

ประกาศรับสมัคร รอบที่ 1 คน

ผู้สมัครทั้งหมด

..... คน อันดับ 1 คน อันดับ 2 คน อันดับ 3 คน

ยอดรายชื่อเลือก

ก. ผู้สมัครที่ได้รับการคัดเลือกให้มีสิทธิ์เข้ารับการฝึกอบรม

1. ชื่อ-นามสกุล

..... ส่งกัก

2. ชื่อ-นามสกุล

..... ส่งกัก

3. ชื่อ-นามสกุล

..... ส่งกัก

ข. ผู้สมัครที่ได้รับการคัดเลือกให้มีสิทธิ์ "สำรอง"

1. ชื่อ-นามสกุล

..... ส่งกัก

2. ชื่อ-นามสกุล

..... ส่งกัก

ค. ผู้สมัครที่ไม่ได้รับการคัดเลือก

1. ชื่อ-นามสกุล

..... ส่งกัก

2. ชื่อ-นามสกุล

..... ส่งกัก

ขอรับรองว่าข้อมูลดังกล่าวถูกต้อง

ลงนาม

ตำแหน่ง

หมายเหตุ: ผู้ลงนามเป็นประธานราชวิทยาลัย/วิทยาลัย/สภาคณียะเชีย หรือผู้ที่ได้รับมอบหมาย

คณะกรรมการการคัดเลือกการฝึกอบรมแพทย์ประจำบ้าน
แบบรายงานผลการคัดเลือกแพทย์ประจำบ้าน ปีการศึกษา 25... รอบที่ 1

ชื่อสาขา/ungsยา

ชื่อสถาบันฝึกอบรม ระดับคณะ / โรงพยาบาล

ข้อมูลสรุป

ประกาศรับสมัครรอบที่ 1

ผู้สมัครทั้งหมด

ผลการคัดเลือก

คน อันดับ 1 คน อันดับ 2 คน อันดับ 3 คน

ก. ผู้สมัครที่ได้รับการคัดเลือกให้สิทธิ์เข้ารับการฝึกอบรม

1. ชื่อ-นามสกุล สังกัด

2. ชื่อ-นามสกุล สังกัด

3. ชื่อ-นามสกุล สังกัด

ข. ผู้สมัครที่ได้รับการคัดเลือกให้สิทธิ์ “สำรอง”

1. ชื่อ-นามสกุล สังกัด

2. ชื่อ-นามสกุล สังกัด

ค. ผู้สมัครที่ไม่ได้รับการคัดเลือก

1. ชื่อ-นามสกุล สังกัด

2. ชื่อ-นามสกุล สังกัด

ชื่อสถาบันฝึกอบรม ระดับคณะ / โรงพยาบาล

ข้อมูลสรุป

ประกาศรับสมัคร รอบที่ 1

ผู้สมัครทั้งหมด

ผลการคัดเลือก

คน อันดับ 1 คน อันดับ 2 คน อันดับ 3 คน

ก. ผู้สมัครที่ได้รับการคัดเลือกให้สิทธิ์เข้ารับการฝึกอบรม

1. ชื่อ-นามสกุล สังกัด

2. ชื่อ-นามสกุล สังกัด

3. ชื่อ-นามสกุล สังกัด

ข. ผู้สมัครที่ได้รับการคัดเลือกให้สิทธิ์ “สำรอง”

1. ชื่อ-นามสกุล สังกัด

2. ชื่อ-นามสกุล สังกัด

ค. ผู้สมัครที่ไม่ได้รับการคัดเลือก

1. ชื่อ-นามสกุล สังกัด

2. ชื่อ-นามสกุล สังกัด

ขอรับรองว่าข้อมูลดังกล่าวถูกต้อง

ลงนาม

ตำแหน่ง

หมายเหตุ: ผู้จัดงานเป็นประธานคณะกรรมการการคัดเลือกอบรมแพทย์ประจำบ้านที่ผู้ที่ได้รับมอบหมาย

การรับสมัครแพทย์ประจำบ้าน
ปีการศึกษา 2551 รอบที่ 1
คณะแพทยศาสตร์ศิริราชพยาบาล
สาขา ภาควิชาอายุรศาสตร์

ประกาศรับ	สมัคร	รับจริง	สำรอง
10	2	1	0

อยู่ในระหว่างการพิจารณาของสถาบันฝึกอบรมระดับ คณะ/โรงพยาบาล

(เลือกเป็นอันดับที่ 1)

ชื่อ-สกุล	ต้นสังกัด	อันดับ1	อันดับ2	อันดับ3	วันที่สมัคร	ผลการพิจารณาหลังเลือกของสถาบันฝึกอบรมในระดับ คณะ/ภาควิชา
1. นส. ชนาพรชน โสภรัตน์	โรงพยาบาลพระเช็งฉำ	คณะแพทยศาสตร์ ศิริราชพยาบาล	-	-	2007-11-14 17:46:20	รับ
2. นายณภัทร แก้วฉาย	-	คณะแพทยศาสตร์ ศิริราชพยาบาล	-	-	2007-11-14 19:12:43	

(เลือกเป็นอันดับที่ 2)

ชื่อ-สกุล	ต้นสังกัด	อันดับ1	อันดับ2	อันดับ3	วันที่สมัคร	ผลการพิจารณาหลังเลือกของสถาบันฝึกอบรมในระดับ คณะ/ภาควิชา

(เลือกเป็นอันดับที่ 3)

ชื่อ-สกุล	ต้นสังกัด	อันดับ1	อันดับ2	อันดับ3	วันที่สมัคร	ผลการพิจารณาหลังเลือกของสถาบันฝึกอบรมในระดับ คณะ/ภาควิชา

อยู่ในระหว่างการพิจารณาของสถาบันฝึกอบรมระดับ คณะ/โรงพยาบาล

ผู้อำนวยการ
ผู้อำนวยการ

สถาบันฝึกอบรมในระดับภาควิชา/หน่วยงาน จะต้องบันทึกข้อมูลในระบบบริหาร และส่งเอกสารถึงระดับคณะ/โรงพยาบาล
ภายในวันที่กำหนด (ติดตามได้ที่ www.resident.tmc.or.th/admin)

เลือกเข้าคัดเลือกแพทย์ผู้สมัครรายอื่นแทน และหากมีตำแหน่งว่างและสถาบันฝึกอบรมสนใจจะรับแพทย์ผู้สมัครที่เหลือไม่ได้รับการคัดเลือก จะได้คัดเลือกให้เสร็จสิ้น ก่อน ราชวิทยาลัย / วิทยาลัย / สมาคมวิชาชีพ ในกลุ่มนี้ ได้แก่

- (1) ราชวิทยาลัยกุมารแพทย์แห่งประเทศไทย (เฉพาะสาขาประเภทที่ 3)
- (2) ราชวิทยาลัยจักษุแพทย์แห่งประเทศไทย
- (3) ราชวิทยาลัยพยาธิแพทย์แห่งประเทศไทย (เฉพาะสาขาพยาธิวิทยากายวิภาค พยาธิวิทยาคลินิก พยาธิวิทยาทั่วไป)
- (4) ราชวิทยาลัยศัลยแพทย์แห่งประเทศไทย
- (5) ราชวิทยาลัยแพทย์ออร์โธปิดิกส์แห่งประเทศไทย
- (6) ราชวิทยาลัยอายุรแพทย์แห่งประเทศไทย
- (๗) ราชวิทยาลัยโสต ศอ นาสิกแพทย์แห่งประเทศไทย

กลุ่มที่ 2 ราชวิทยาลัย / วิทยาลัย / สมาคมวิชาชีพ ที่ไม่มีความประสงค์จะดำเนินการประสานงานการคัดเลือก ขอให้สถาบันฝึกอบรมระดับคณะ/โรงพยาบาล ส่งข้อมูลผลการคัดเลือกไปที่สำนักงานเลขาธิการแพทยสภาเพียงแห่งเดียว กลุ่มนี้ได้แก่ราชวิทยาลัย / วิทยาลัย / สมาคมวิชาชีพ ที่นอกเหนือจากที่ระบุในกลุ่มที่ 1

3

หากผู้ login เป็นผู้มีสิทธิ์พิจารณา/บันทึกผลการคัดเลือกของสถาบันฝึกอบรมในระดับคณะ/โรงพยาบาล จะพบหน้าจอรูปภาพด้านล่าง ซึ่งแสดงชื่อสถาบันฝึกอบรม รายชื่อสาขา/อนุสาขาการฝึกอบรมที่สถาบันฝึกอบรมแห่งนั้นเปิดรับสมัคร แต่ละสาขา/อนุสาขาจะมีตัวเลขแสดงจำนวนที่ประกาศรับสมัคร จำนวนผู้สมัครทั้งหมดโดยไม่แยกอันดับการเลือก จำนวนผู้สมัครที่ภาควิชา/หน่วยงานคัดเลือกและส่งขึ้นมาให้พิจารณา และช่องแสดงสถานะภาพว่าผู้พิจารณาระดับคณะ/โรงพยาบาลได้พิจารณาให้ความเห็นชอบผลการคัดเลือกสาขา/อนุสาขานั้นแล้วหรือยัง ถ้ายังไม่ได้พิจารณาให้ความเห็นชอบ ช่องจะมีข้อความดังนี้ **“ยังไม่ได้พิจารณา”** ถ้าพิจารณาให้ความเห็นชอบแล้ว ช่องจะมีข้อความดังนี้ **“ให้ความเห็นชอบแล้ว”** เมื่อต้องการพิจารณาให้ความเห็นชอบผลการคัดเลือก ให้เลือกคลิกที่สาขา/อนุสาขาที่ต้องการพิจารณา

การรับสมัครแพทย์ประจำบ้าน รอบที่ 1 ปีการศึกษา 2551 คณะแพทยศาสตร์ศิริราชพยาบาล			
สาขา	จำนวนที่ประกาศรับ	จำนวนผู้สมัคร (รวมทุกอันดับ)	สถานะภาพการพิจารณา
โลหิตวิทยาและมะเร็งในเด็ก	4	0	ยังไม่ได้พิจารณา
จิตเวชศาสตร์	6	2	ให้ความเห็นชอบแล้ว
จิตเวชศาสตร์เด็กและวัยรุ่น	4	1	ยังไม่ได้พิจารณา
นิติเวชศาสตร์	8	2	ยังไม่ได้พิจารณา
พยาธิวิทยากายวิภาค	10	6	ยังไม่ได้พิจารณา
พยาธิวิทยาคลินิก	4	0	ยังไม่ได้พิจารณา
รังสีวิทยาและมะเร็งวิทยา	6	0	ยังไม่ได้พิจารณา
เวชศาสตร์ครอบครัว	8	0	ยังไม่ได้พิจารณา
เวชศาสตร์ฉุกเฉิน	6	3	ยังไม่ได้พิจารณา
อายุรศาสตร์โรคไต	5	0	ยังไม่ได้พิจารณา
อายุรศาสตร์โรคภูมิแพ้และภูมิคุ้มกันทางคลินิก	0	0	ยังไม่ได้พิจารณา
อายุรศาสตร์โรคระบบทางเดินอาหาร	5	3	ยังไม่ได้พิจารณา
อายุรศาสตร์โรคระบบหายใจและภาวะวิกฤตระบบหายใจ	4	1	ยังไม่ได้พิจารณา
อายุรศาสตร์โรคหัวใจ	8	5	ยังไม่ได้พิจารณา
กุมารเวชศาสตร์หญิงวิทยา	1	0	ยังไม่ได้พิจารณา
รวม	357	157	

เมื่อเลือกคลิกที่สาขา/อนุสาขาที่ต้องการพิจารณาผลการคัดเลือกแล้ว จะพบหน้าจอตั้งภาพข้างล่าง ซึ่งแสดงข้อมูลที่ภาควิชา/หน่วยงานได้บันทึกผลไว้แล้ว

การรับสมัครแพทย์ประจำบ้าน ปีการศึกษา 2551 รอบที่ 1 คณะแพทยศาสตร์ศิริราชพยาบาล สาขา พยาธิวิทยาภาควิชา						
ประกาศรับ	สมัคร	รับจริง	สำรอง			
10	2	1	0			
--- อยู่ในระหว่างการพิจารณาของสถาบันฝึกอบรมระดับ คณะ/โรงพยาบาล ---						
(เลือกเป็นอันดับที่ 1)						
ชื่อ - สกุล	ต้นสังกัด	อันดับ1	อันดับ2	อันดับ3	วันที่สมัคร	ผลการพิจารณาคัดเลือกของสถาบันฝึกอบรมในระดับ หน่วยงาน/ภาควิชา
1. นส.ชมาพรชน ไชยศิริพันธ์	โรงพยาบาลพระนั่งเกล้า	คณะแพทยศาสตร์ ศิริราชพยาบาล	-	-	2007-11-14 17:46:20	- รับ
2. นายณภัทรณ์ แสงฉาย	-	คณะแพทยศาสตร์ ศิริราชพยาบาล	-	-	2007-11-14 19:12:43	ไม่รับ
(เลือกเป็นอันดับที่ 2)						
ชื่อ - สกุล	ต้นสังกัด	อันดับ1	อันดับ2	อันดับ3	วันที่สมัคร	ผลการพิจารณาคัดเลือกของสถาบันฝึกอบรมในระดับ หน่วยงาน/ภาควิชา
(เลือกเป็นอันดับที่ 3)						
ชื่อ - สกุล	ต้นสังกัด	อันดับ1	อันดับ2	อันดับ3	วันที่สมัคร	ผลการพิจารณาคัดเลือกของสถาบันฝึกอบรมในระดับ หน่วยงาน/ภาควิชา
--- อยู่ในระหว่างการพิจารณาของสถาบันฝึกอบรมระดับ คณะ/โรงพยาบาล ---						
ปุ่มย้อนกลับผลการพิจารณาการคัดเลือก		ปุ่มเพิ่มอันดับผลการพิจารณาการคัดเลือก			ปุ่มพิมพ์รายงาน	

เมื่อตรวจสอบผลการพิจารณาคัดเลือกแล้ว ให้ดำเนินการดังนี้

10

ในการรับสมัครแพทย์ประจำบ้าน คณะกรรมการกลางการฝึกอบรมแพทย์ประจำบ้าน ยังเห็นควรให้การรับสมัครและการคัดเลือก เป็นระบบคู่ขนาน เพื่อป้องกันความเสี่ยงที่อาจเกิดความผิดพลาดจากการใช้ระบบบริหารดังกล่าวดังแต่เพียงอย่างเดียว กล่าวคือ นอกจากผู้บริหารงานทุกระดับจะบันทึกและติดต่อส่งข้อมูลการรับสมัครและการคัดเลือกด้วยระบบบริหารตามที่กำหนดข้างต้นแล้ว ขอให้ดำเนินการทางเอกสารและการส่งต่อตามลำดับขั้นแบบเดียวกับที่ดำเนินการในปีการฝึกอบรมก่อนๆด้วย

ผู้บริหารทุกระดับจะเริ่มตรวจสอบข้อมูลการสมัครได้ตั้งแต่ช่วงของการสมัคร แต่จะเห็นเฉพาะข้อมูลของแพทย์ผู้สมัครที่สำนักงานเลขาธิการแพทยสภาได้รับเอกสารและตรวจสอบว่าครบถ้วนถูกต้องแล้วเท่านั้น

ระบบบริหารฯ ส่วนการคัดเลือก จะแสดงข้อมูลที่สำคัของแพทย์ผู้สมัครซึ่งได้กรอกไว้ในการสมัคร ผู้บริหารทุกระดับจะเข้าไปตรวจสอบได้ตั้งแต่ช่วงต้นของการรับสมัคร แต่เพื่อให้เกิดความยุติธรรมและโปร่งใส ข้อมูลส่วนชื่อสถาบันฝึกอบรมที่แพทย์ผู้สมัครเลือกไว้ จะอนุญาตให้เข้าตรวจสอบได้เฉพาะผู้บริหารระดับอนุกรรมการฝึกอบรมและสอฯขึ้นไปเท่านั้น เพราะในกรณีที่เมื่อการ matching สิ้นสุดลง แล้วมีตำแหน่งว่างอนุกรรมการฝึกอบรมและสอฯจะได้ใช้เป็นข้อมูลติดต่อประสานงานกับสถาบันฝึกอบรมที่มีตำแหน่งว่างนั้นให้พิจารณาเลือกผู้สมัครที่เหลือได้

เมื่อผู้บริหารระดับหน่วยงาน/ภาควิชาสามารถตรวจสอบข้อมูลส่วนใหญ่ของแพทย์ผู้สมัครได้จากระบบบริหารฯ จึงไม่น่าจะมีความจำเป็นที่จะต้องให้เอกสารประกอบการสมัครฉบับจริงในช่วงของการคัดเลือก เมื่อการคัดเลือกเสร็จสิ้นแล้ว สำนักงานเลขาธิการแพทยสภาจึงจะจัดส่งสำเนาให้กับสถาบันฝึกอบรมที่แพทย์ผู้สมัครเลือกในภายหลัง

เอกสารแสดงผลการคัดเลือกที่ต้องจัดส่งในรูปแบบเดิมนั้น ราชวิทยาลัย/วิทยาลัย/สมาคมวิชาชีพได้ตกลงให้สถาบันฝึกอบรมระดับคณะ/โรงพยาบาลดำเนินการ แบ่งเป็น 2 กลุ่ม คือ

กลุ่มที่ 1 ราชวิทยาลัย / วิทยาลัย / สมาคมวิชาชีพ จะทำหน้าที่ประสานงานในการคัดเลือก ขอให้สถาบันฝึกอบรมระดับคณะ/โรงพยาบาลแจ้งผลการคัดเลือกไปที่ราชวิทยาลัย/วิทยาลัย/สมาคมวิชาชีพพร้อมกับที่สำนักงานเลขาธิการแพทยสภา เพื่อจะได้ช่วยตรวจสอบว่ามีการเลือกผู้สมัครซ้ำกันหรือไม่ (กรณีแพทย์ผู้สมัครเลือกหลายสถาบัน) จะได้ติดต่อประสานงานให้สถาบันฝึกอบรมที่

เมื่อที่ประชุมคณะอนุกรรมการกลางฯ ได้พิจารณาผลการคัดเลือก และนำเสนอขออนุมัติจากที่ประชุมคณะกรรมการแพทยสภาแล้ว ให้ผู้ที่ได้รับมอบหมายจากสำนักงานเลขาธิการบันทึกผลการอนุมัติในระบบฯ โดยคลิกที่ปุ่ม “บันทึกมติที่ประชุมคณะกรรมการแพทยสภา” ที่หน้าจอในข้อ 11 ซึ่งแสดงรายชื่อราชวิทยาลัย/วิทยาลัย/สมาคมวิชาชีพ ระบบฯ จะถามว่าต้องแก้ไขข้อมูลที่ได้บันทึกไว้ก่อนแล้วหรือไม่

- (1) ถ้าไม่มีการแก้ไข ให้คลิกที่ปุ่ม “ไม่มีการแก้ไข” ข้อความที่แสดงความคืบหน้าว่าผลการพิจารณานั้นอยู่ในระดับใด จะเปลี่ยนจาก “***อยู่ในระหว่างการเสนอขออนุมัติจากแพทยสภา***” เป็น “***แพทยสภานุมัติแล้ว***” ระบบฯ จะถามว่าต้องการพิมพ์รายงานหรือไม่ ถ้าต้องการให้คลิกที่ปุ่ม “พิมพ์รายงาน” ซึ่งจะพิมพ์รายงานเรียงตามลำดับชื่อราชวิทยาลัย ชื่อสาขา/อนุสาขามาตามลำดับตัวอักษร ตามตัวอย่างแบบรายงาน 01 ในหน้า 30 ถ้าไม่ต้องการพิมพ์ ให้คลิกที่ปุ่ม “ออกจากระบบ”
- (2) ถ้ามีการแก้ไข ให้คลิกที่ปุ่ม “ต้องการแก้ไข” ระบบฯ จะแสดงหน้าจอแสดงรายชื่อราชวิทยาลัย/วิทยาลัย/สมาคมวิชาชีพ สาขา/อนุสาขา สถาบันฝึกอบรม ตามลำดับเพื่อให้ผู้ปฏิบัติงานแก้ไขได้ เมื่อแก้ไขเรียบร้อยแล้ว ที่หน้าจอแสดงรายชื่อราชวิทยาลัย/วิทยาลัย/สมาคมวิชาชีพ หน้าจอในข้อ 11 ให้คลิกที่ปุ่ม “บันทึกข้อมูล” เมื่อไม่ต้องการแก้ไขอีก ให้ดำเนินการตามข้อ (1)

สำนักงานเลขาธิการแพทยสภา จะต้องจัดเตรียมข้อมูลในรูปเอกสารเพื่อเสนอเข้าที่ประชุมคณะกรรมการกลางฯ ภายในวันที่กำหนด (ติดตามได้ที่ www.resident.tmc.or.th/admin)

คณะกรรมการกลางฯ ประชุมเพื่อพิจารณาให้ความเห็นชอบผลการคัดเลือกที่จะนำเสนอที่ประชุมคณะกรรมการแพทยสภา ภายในวันที่กำหนด (ติดตามได้ที่ www.resident.tmc.or.th/admin)

คณะกรรมการแพทยสภาประชุมเพื่อพิจารณาอนุมัติผลการคัดเลือก ภายในวันที่กำหนด (ติดตามได้ที่ www.resident.tmc.or.th/admin)

ประกาศผลการคัดเลือก ภายในวันที่กำหนด (ติดตามได้ที่ www.resident.tmc.or.th/admin)

- (1) ถ้าเห็นชอบกับผลการพิจารณาคัดเลือกทั้งหมด (ทั้งที่ “รับ” “สำรอง” และ “ไม่รับ”) ให้คลิกที่ปุ่ม “เห็นชอบกับผลการพิจารณาคัดเลือก” ข้อมูลจะถูกบันทึกในระบบฯ และส่งต่อไปให้ระดับสูงขึ้น ในที่นี้คือระดับคณะอนุกรรมการฝึกอบรมและสอบฯ และจะไม่สามารถแก้ไขข้อมูลใดๆ ได้อีก ข้อความที่แสดงความคืบหน้าว่าผลการพิจารณานั้นอยู่ในระดับใด จะเปลี่ยนจาก “***อยู่ในระหว่างการพิจารณาของสถาบันฝึกอบรมในระดับคณะ/โรงพยาบาล***” เป็น “***อยู่ในระหว่างการตรวจสอบของคณะกรรมการฝึกอบรมและสอบฯ***” หากต้องการแก้ไขข้อมูลที่ได้ส่งไปแล้วจะต้องติดต่อแจ้งให้คณะอนุกรรมการฝึกอบรมและสอบฯ ของสาขา/อนุสาขานั้นทราบ และรอจนกว่าผู้พิจารณาในระดับนั้นจะส่งข้อมูลกลับมาให้แก้ไขใหม่ ต่อจากนั้นให้คลิกที่ปุ่ม “กลับสู่หน้าจอหลัก” เพื่อกลับไปหน้าจอในข้อ 3 เพื่อพิจารณาสาขาอื่นๆ ต่อไป
- (2) ถ้าไม่เห็นชอบหรือต้องการให้มีการแก้ไขผลการพิจารณาคัดเลือก ให้คลิกที่ปุ่ม “ไม่เห็นชอบกับผลการพิจารณาคัดเลือก” ระบบฯ จะส่งข้อมูลกลับคืนไปให้ระดับภาควิชา/หน่วยงานเพื่อให้ตรวจสอบ/แก้ไข ข้อความที่แสดงความคืบหน้าว่าผลการพิจารณานั้นอยู่ในระดับใด จะเปลี่ยนจาก “***อยู่ในระหว่างการพิจารณาของสถาบันฝึกอบรมในระดับคณะ/โรงพยาบาล***” เป็น “*** อยู่ในระหว่างการพิจารณาของสถาบันฝึกอบรมในระดับภาควิชา/หน่วยงาน***” ต่อจากนั้นให้คลิกที่ปุ่ม “กลับสู่หน้าจอหลัก ” เพื่อกลับไปหน้าจอในข้อ 3 เพื่อพิจารณาสาขาอื่นๆ ต่อไป

เมื่อสถาบันฝึกอบรมระดับคณะ/โรงพยาบาลให้ความเห็นชอบผลการพิจารณาทุกสาขา/อนุสาขาแล้ว ช่องแสดงสถานะภาพการพิจารณาของสถาบันฝึกอบรมระดับคณะ/โรงพยาบาลที่หน้าจอในข้อ 3 ทุกช่องจะมีข้อความดังนี้ “ให้ความเห็นชอบแล้ว” ให้คลิกที่ปุ่ม “พิมพ์รายงาน” ซึ่งเป็นรายงานระดับคณะ/โรงพยาบาลแสดงผลการคัดเลือกของสาขา/อนุสาขาที่เปิดรับสมัคร ตามตัวอย่างแบบรายงาน 04 ในหน้า 32 เมื่อตรวจสอบรายงานที่พิมพ์ว่าถูกต้อง ให้หัวหน้าสถาบันฝึกอบรมระดับคณะ/โรงพยาบาลหรือผู้ที่ได้รับมอบหมายลงนาม และจัดส่งเอกสารต่อไปที่สำนักงานเลขาธิการแพทยสภา และส่งสำเนาเอกสารถึงราชวิทยาลัย/วิทยาลัย/สมาคมวิชาชีพเพื่อส่งให้คณะอนุกรรมการฝึกอบรมและสอบฯ ที่เกี่ยวข้องต่อไป

สถาบันฝึกอบรมในระดับคณะ/โรงพยาบาล จะต้องบันทึกข้อมูลในระบบบริหารฯ และจัดส่งเอกสารตามที่กำหนด ภายในวันที่กำหนด (ติดตามได้ที่ www.resident.tmc.or.th/admin)

หากผู้ login เป็นผู้ที่มีสิทธิ์พิจารณา/บันทึกผลการคัดเลือกในระดับคณะอนุกรรมการฝึกอบรมและสอบฯ จะพบหน้าจอรูปภาพด้านล่างซึ่งแสดงชื่อคณะอนุกรรมการฝึกอบรมและสอบฯ สาขา/อนุสาขาการฝึกอบรมที่คณะอนุกรรมการฝึกอบรมและสอบฯ ทำกับดูและรายชื่อสถาบันฝึกอบรมทั้งหมดที่เปิดรับผู้สมัครในสาขานั้น แต่สถาบันจะมีตัวเลขแสดงจำนวนที่ประกาศรับสมัคร จำนวนผู้สมัครทั้งหมดโดยไม่แยกอันดับการเลือก จำนวนผู้สมัครที่สถาบันฝึกอบรมระดับคณะ/โรงพยาบาลคัดเลือกและส่งขึ้นมาให้พิจารณา และช่องแสดงสถานะภาพว่าผู้พิจารณาระดับคณะอนุกรรมการฝึกอบรมและสอบฯ ได้พิจารณาตรวจสอบผลการคัดเลือกของสถาบันฝึกอบรมนั้นแล้วหรือยัง ถ้ายังไม่ได้พิจารณาตรวจสอบ ช่องจะมีข้อความดังนี้ “ยังไม่ได้ตรวจสอบ” ถ้าพิจารณาตรวจสอบแล้ว ช่องจะมีข้อความดังนี้ “ตรวจสอบแล้ว” เมื่อต้องการพิจารณาตรวจสอบผลการคัดเลือกของสถาบันฝึกอบรมแห่งใด ให้เลือกคลิกสถาบันฝึกอบรมที่ต้องการพิจารณา

การรับสมัครแพทย์ประจำบ้าน ปีการศึกษา 2551 รอบที่ 1				
อ.ส. นายวิชาษาวิชา สาขา นายวิชาษาวิชา				
คณะ / สถาบัน	จำนวนที่ ประกาศรับ	จำนวนผู้สมัคร	จำนวนที่ ได้รับคัดเลือก	สถานะภาพ การพิจารณา
คณะแพทยศาสตร์ศิริราชพยาบาล	10	2	0	ยังไม่ได้ตรวจสอบ
คณะแพทยศาสตร์ จุฬาลงกรณ์มหาวิทยาลัย	8	6	0	ยังไม่ได้ตรวจสอบ
คณะแพทยศาสตร์โรงพยาบาลรามาธิบดี	4	6	0	ยังไม่ได้ตรวจสอบ
รวม	22	18	0	

12

เมื่อพิจารณาตรวจสอบผลการ matching กับเอกสารที่ได้รับแล้ว ให้ดำเนินการดังนี้

- (1) ถ้าผลการตรวจสอบทั้งหมดตรงกับเอกสาร (ทั้งที่ “รับ” “สำรอง” และ “ไม่รับ”) ให้คลิกที่ปุ่ม “ผลการ matching ถูกต้อง” ข้อมูลจะถูกบันทึกและข้อความที่แสดงความคืบหน้าว่าผลการพิจารณานั้นอยู่ในระดับใด จะเปลี่ยนจาก “***อยู่ในระหว่างการตรวจสอบเอกสารของคณะอนุกรรมการกลาง***” เป็น “***อยู่ในระหว่างการพิจารณาของคณะกรรมการกลาง***” ต่อจากนั้นให้คลิกที่ปุ่ม “กลับ” เพื่อกลับไปหน้าจอในข้อ 13 เพื่อพิจารณาสถาบันฝึกอบรมอื่นๆต่อไป
- (2) ถ้าผลการตรวจสอบไม่ตรงกับเอกสารหรือต้องการให้มีการแก้ไข ให้คลิกที่ปุ่ม “ผลการ matching ไม่ถูกต้อง” ระบบจะส่งข้อมูลกลับไปให้ราชวิทยาลัย/วิทยาลัย/สมาคมวิชาชีพเพื่อให้ตรวจสอบ/แก้ไข ข้อความที่แสดงความคืบหน้าว่าผลการพิจารณานั้นอยู่ในระดับใด จะเปลี่ยนจาก “***อยู่ในระหว่างการตรวจสอบเอกสารของคณะอนุกรรมการกลาง***” เป็น “*** อยู่ในระหว่างการพิจารณาของราชวิทยาลัย/วิทยาลัย/สมาคมวิชาชีพ***” ต่อจากนั้นให้คลิกที่ปุ่ม “กลับ” เพื่อกลับไปหน้าจอในข้อ 13 เพื่อพิจารณาสาขาอื่นๆต่อไป

เมื่อคณะอนุกรรมการกลางฯ หรือผู้ที่ได้รับมอบหมาย ตรวจสอบผลการพิจารณาคัดเลือกทุกสาขา/อนุสาขาแล้ว ช่องแสดงสถานะภาพการตรวจสอบของคณะอนุกรรมการกลางฯ ที่หน้าจอในข้อ 12 ทุกช่องจะมีข้อความ “พิจารณาครบทุกสถาบันฝึกอบรมแล้ว” ให้คลิกที่ปุ่ม “พิมพ์รายงาน” ซึ่งเป็นรายงานของคณะอนุกรรมการกลางฯ แสดงผลการคัดเลือกของสาขา/อนุสาขานั้น ตามตัวอย่างแบบรายงาน 01 ในหน้า 29 ได้จัดปุ่มให้พิมพ์แยกแต่ละสาขา/อนุสาขา เมื่อตรวจสอบรายงานที่พิมพ์ว่าถูกต้อง ให้ประธานคณะอนุกรรมการกลางฯ หรือผู้ที่ได้รับมอบหมายลงนาม และจัดเตรียมเป็นเอกสารประกอบการประชุมของคณะอนุกรรมการกลางฯ และคณะกรรมการแพทย์สภาตามลำดับ

เมื่อคลิกที่สถาบันฝึกอบรมที่ต้องการพิจารณาผลการคัดเลือกแล้ว จะพบหน้าจอดังภาพข้างล่างซึ่งแสดงชื่อราชวิทยาลัย/วิทยาลัย/สมาคมวิชาชีพ สถาบันฝึกอบรม สาขา/อนุสาขาการฝึกอบรม และรายชื่อผู้สมัครทั้งหมดแยกเป็นกลุ่มตามอันดับการเลือกสถาบันฝึกอบรม และผลการพิจารณา matching ในระดับราชวิทยาลัย/วิทยาลัย/สมาคมวิชาชีพ

**การรับสมัครแพทย์ประจำบ้าน
ปีการศึกษา 2551 รอบที่ 1
ราชวิทยาลัย/วิทยาลัย/สมาคมวิชาชีพ : พยาธิแพทย์
คณะแพทยศาสตร์ศิริราชพยาบาล
สาขา พยาธิวิทยาภาควิชา**

ประกาศรับ	สมัคร	รับจริง	สำรอง
10	2	1	0

*** อยู่ระหว่างการตรวจสอบเอกสารของคณะอนุกรรมการกลาง ***

ชื่อ - สกุล	ต้นสังกัด	อันดับ1	อันดับ2	อันดับ3	วันที่สมัคร	ผลการพิจารณาที่เลือกของสถาบันฝึกอบรมในระดับคณะ/โรงพยาบาล	
						ก่อน matching	หลัง matching
1. นส.ชนาพรพรณ โขศิริรัตน์	โรงพยาบาลพระนั่งเกล้า	คณะแพทยศาสตร์ ศิริราชพยาบาล	-	-	2007-11-14 17:46:20	รับ	รับ
2. นายณภัทรณ์ แสงฉาย	-	คณะแพทยศาสตร์ ศิริราชพยาบาล	-	-	2007-11-14 19:12:43	ไม่รับ	ไม่รับ

*** อยู่ระหว่างการตรวจสอบเอกสารของคณะอนุกรรมการกลาง ***

เมื่อเลือกคลิกที่สถาบันฝึกอบรมที่ต้องการพิจารณาตรวจสอบผลการคัดเลือกแล้ว จะพบหน้าจอดังภาพข้างล่าง ซึ่งแสดงข้อมูลที่สถาบันฝึกอบรมในระดับคณะ/โรงพยาบาลได้บันทึกผลการพิจารณาสาขาการฝึกอบรมนั้นไว้แล้ว

**การรับสมัครแพทย์ประจำบ้าน
ปีการศึกษา 2551 รอบที่ 1
อศ. พยาธิวิทยาภาควิชา
คณะแพทยศาสตร์ศิริราชพยาบาล
สาขา พยาธิวิทยาภาควิชา**

ประกาศรับ	สมัคร	รับจริง	สำรอง
10	2	1	0

*** อยู่ระหว่างการตรวจสอบของคณะอนุกรรมการฝึกอบรมและสอบ ***

(เลือกเป็นอันดับที่ 1)

ชื่อ - สกุล	ต้นสังกัด	อันดับ1	อันดับ2	อันดับ3	วันที่สมัคร	ผลการพิจารณาที่เลือกของสถาบันฝึกอบรมในระดับคณะ/โรงพยาบาล
1. นส.ชนาพรพรณ โขศิริรัตน์	โรงพยาบาลพระนั่งเกล้า	คณะแพทยศาสตร์ ศิริราชพยาบาล	-	-	2007-11-14 17:46:20	รับ
2. นายณภัทรณ์ แสงฉาย	-	คณะแพทยศาสตร์ ศิริราชพยาบาล	-	-	2007-11-14 19:12:43	-

(เลือกเป็นอันดับที่ 2)

ชื่อ - สกุล	ต้นสังกัด	อันดับ1	อันดับ2	อันดับ3	วันที่สมัคร	ผลการพิจารณาที่เลือกของสถาบันฝึกอบรมในระดับคณะ/โรงพยาบาล
-						

(เลือกเป็นอันดับที่ 3)

ชื่อ - สกุล	ต้นสังกัด	อันดับ1	อันดับ2	อันดับ3	วันที่สมัคร	ผลการพิจารณาที่เลือกของสถาบันฝึกอบรมในระดับคณะ/โรงพยาบาล
-						

*** อยู่ระหว่างการตรวจสอบของคณะอนุกรรมการฝึกอบรมและสอบ ***

เมื่อตรวจสอบรายชื่อและผลการพิจารณาคัดเลือกแล้ว ให้ดำเนินการดังนี้

- (1) ถ้าผลการตรวจสอบถูกต้องทั้งหมด (ทั้งที่ "รับ" "สำรอง" และ "ไม่รับ") ให้คลิกที่ปุ่ม "ผลการพิจารณาคัดเลือกถูกต้อง" ข้อมูลจะถูกบันทึกและเตรียมสำหรับการ matching ข้อความที่แสดงความคืบหน้าว่าผลการพิจารณานั้นอยู่ในระดับใด จะเปลี่ยนจาก "***อยู่ในระหว่างการตรวจสอบของคณะกรรมการฝึกอบรมและสอบฯ***" เป็น "***อยู่ในระหว่างการ matching ของคณะกรรมการฝึกอบรมและสอบฯ***" ต่อจากนั้นให้คลิกที่ปุ่ม "กลับ" เพื่อกลับไปหน้าจอในข้อ 5 เพื่อพิจารณาสถาบันฝึกอบรมอื่นๆต่อไป
- (2) ถ้าผลการตรวจสอบไม่ถูกต้องหรือต้องการให้มีการแก้ไขผลการพิจารณาคัดเลือก ให้คลิกที่ปุ่ม "ผลการพิจารณาคัดเลือกไม่ถูกต้อง" ระบบฯจะส่งข้อมูลกลับคืนไปให้สถาบันฝึกอบรมในระดับคณะ/โรงพยาบาลเพื่อให้ตรวจสอบ/แก้ไข ข้อความที่แสดงความคืบหน้าว่าผลการพิจารณานั้นอยู่ในระดับใด จะเปลี่ยนจาก "***อยู่ในระหว่างการตรวจสอบของคณะกรรมการฝึกอบรมและสอบฯ***" เป็น "***อยู่ในระหว่างการพิจารณาของสถาบันฝึกอบรมในระดับคณะ/โรงพยาบาล***" ต่อจากนั้นให้คลิกที่ปุ่ม "กลับสู่หน้าจอหลัก" เพื่อกลับไปหน้าจอในข้อ 5 เพื่อพิจารณาสถาบันฝึกอบรมอื่นๆต่อไป

เมื่อคณะกรรมการฝึกอบรมและสอบฯ ตรวจสอบผลการพิจารณาของทุกสถาบันฝึกอบรมว่าถูกต้องแล้ว ช่องที่แสดงสถานภาพการพิจารณาของคณะกรรมการฝึกอบรมและสอบฯ ที่หน้าจอในข้อ 5 ทุกช่องจะมีข้อความ "ตรวจสอบแล้ว" ซึ่งหมายความว่าคณะกรรมการฝึกอบรมและสอบฯ จะสามารถดำเนินการ matching ตามข้อ 7 ได้ ระบบฯ จะไม่ทำการ matching หากพบว่าบางช่องที่แสดงสถานภาพยังมีข้อความ "ยังไม่ได้ตรวจสอบ"

13

เมื่อคลิกที่สาขาการฝึกอบรมที่ต้องการพิจารณาตรวจสอบผลการคัดเลือกแล้ว จะพบหน้าจอตั้งภาพข้างล่างซึ่งแสดงชื่อราชวิทยาลัย/วิทยาลัย/สมาคมวิชาชีพ สาขา/อนุสาขาการฝึกอบรม รายชื่อสถาบันฝึกอบรมทั้งหมดในสาขา/อนุสาขานั้น แต่ละสถาบันฝึกอบรมจะมีตัวเลขแสดงจำนวนที่ประกาศรับสมัคร จำนวนผู้สมัครทั้งหมดไม่แยกลำดับการเลือก จำนวนผู้สมัครที่ได้รับการคัดเลือก และช่องแสดงสถานภาพว่าผู้พิจารณาระดับแพทยสภา (คณะกรรมการกลางฯ) ได้พิจารณาตรวจสอบผลการ matching แล้วหรือยัง ถ้ายังไม่ได้พิจารณาหรือพิจารณายังไม่ครบทุกสถาบันฝึกอบรม ช่องแสดงสถานภาพจะมีข้อความดังนี้ "กำลังพิจารณา" ถ้าพิจารณาแล้ว ข้อความในช่องแสดงสถานภาพจะเปลี่ยนเป็น "ตรวจสอบแล้ว" เมื่อต้องการพิจารณาตรวจสอบผลการ matching ของสถาบันฝึกอบรมแห่งใด ให้เลือกสถาบันฝึกอบรมที่ต้องการพิจารณา

การรับสมัครแพทย์ประจำบ้าน ปีการศึกษา 2551 รอบที่ 1				
ราชวิทยาลัย/วิทยาลัย/สมาคมวิชาชีพ : แพทย์แพทย สาขา แพทย์วิสัญญีวิทยา				
คณะ / สถาบัน	จำนวนที่ ประกาศรับ	จำนวนผู้สมัคร	จำนวนที่ ได้รับคัดเลือก	สถานภาพ การพิจารณา
คณะแพทยศาสตร์ ศิริราชพยาบาล	10	2	0	กำลังพิจารณา
คณะแพทยศาสตร์ จุฬาลงกรณ์มหาวิทยาลัย	8	6	0	กำลังพิจารณา
คณะแพทยศาสตร์โรงพยาบาลรามาธิบดี	4	6	0	กำลังพิจารณา
รวม	22	18	0	

กลับสู่หน้าจอหลัก

เมื่อคลิกที่ราชวิทยาลัย/วิทยาลัย/สมาคมวิชาชีพที่ต้องการพิจารณาผลการ matching แล้ว จะพบหน้าจอตั้งภาพข้างล่างซึ่งแสดงชื่อราชวิทยาลัย/วิทยาลัย/สมาคมวิชาชีพ รายชื่อสาขา/อนุสาขาการฝึกอบรมที่อยู่ในกำกับดูแลของราชวิทยาลัย/วิทยาลัย/สมาคมวิชาชีพแห่งนั้น แต่ละสาขา/อนุสาขาจะมีตัวเลขแสดงจำนวนที่ประกาศรับสมัคร จำนวนผู้สมัครทั้งหมดไม่แยกสถาบันฝึกอบรมและลำดับการเลือกจำนวนผู้สมัครที่ได้รับการคัดเลือกและส่งขึ้นมาให้พิจารณา จำนวนสถาบันฝึกอบรมระดับคณะ/โรงพยาบาลที่ประกาศรับสมัคร จำนวนสถาบันฝึกอบรมระดับคณะ/โรงพยาบาลที่ส่งผลการ matching ขึ้นมาให้พิจารณา และช่องแสดงสถานะภาพว่าผู้พิจารณาระดับแพทยสภา (คณะอนุกรรมการกลางฯ) ได้พิจารณาตรวจสอบผลการ matching ทุกสถาบันฝึกอบรมในระดับคณะ/โรงพยาบาลแล้วหรือยัง ถ้ายังไม่ได้พิจารณาหรือพิจารณายังไม่ครบทุกสถาบันฝึกอบรม ช่องแสดงสถานะภาพจะมีข้อความดังนี้ "กำลังพิจารณา" ถ้าพิจารณาครบถ้วนทุกสถาบันฝึกอบรมแล้ว ข้อความในช่องแสดงสถานะภาพจะเปลี่ยนเป็น "พิจารณาครบทุกสถาบันฝึกอบรมแล้ว" เมื่อต้องการพิจารณาตรวจสอบผลการ matching ของสาขา/อนุสาขาใด ให้เลือกสาขา/อนุสาขาที่ต้องการพิจารณา

การรับสมัครแพทย์ประจำบ้าน ปีการศึกษา 2551 รอบที่ 1				
ราชวิทยาลัย/วิทยาลัย/สมาคมวิชาชีพ : แพทย์แพทย				
สาขา	จำนวนที่ ประกาศรับ	จำนวนผู้สมัคร	จำนวนที่ matching แล้ว	สถานะภาพ การพิจารณา
นิติเวชศาสตร์	20	3	0	กำลังพิจารณา
พยาธิวิทยาภายใน	38	18	0	กำลังพิจารณา
พยาธิวิทยาสัตว	10	0	0	กำลังพิจารณา
พยาธิวิทยาทั่วไป	2	0	0	กำลังพิจารณา
รวม	70	21	0	

กลับสู่หน้าจอหลัก

เมื่อตรวจสอบผลการคัดเลือกที่ส่งจากสถาบันฝึกอบรมระดับคณะ/โรงพยาบาลทุกแห่งแล้ว ให้คลิกที่ปุ่ม "Matching" ที่หน้าจอในข้อ 5 เพื่อให้ระบบฯ matching ผลการคัดเลือกทั้งหมดจากทุกสถาบันฝึกอบรม เมื่อระบบทำงานเสร็จแล้ว ปุ่ม "Matching" จะเปลี่ยนเป็น "Matching แล้ว" จากนั้นให้คลิกที่ปุ่ม "พิมพ์รายงาน" ซึ่งเป็นรายงานของคณะอนุกรรมการฝึกอบรมและสอบฯ ที่แสดงผลการคัดเลือกของทุกสถาบันฝึกอบรมในสาขา/อนุสาขานั้นหลังจากการ matching แล้ว ตามตัวอย่างแบบรายงาน 03 ในหน้า 31 เมื่อตรวจสอบรายงานที่พิมพ์ว่าถูกต้อง ให้ประธานคณะอนุกรรมการฝึกอบรมและสอบฯ หรือผู้ที่ได้รับมอบหมายลงนาม และจัดส่งเอกสารต่อไปที่ประธานราชวิทยาลัย/วิทยาลัย/สมาคมวิชาชีพ

หลักการ Matching : หากมีสถาบันฝึกอบรมมากกว่า 1 แห่งให้สิทธิ์เข้ารับการฝึกอบรมกับผู้สมัครคนเดียวกัน เมื่อ matching แล้ว ชื่อของผู้สมัครจะอยู่ที่สถาบันฝึกอบรมในอันดับที่ผู้สมัครคนนั้นเลือกก่อนตามลำดับ สำหรับสถาบันฝึกอบรมที่ไม่ได้ผู้สมัครคนนั้น หากให้สิทธิ์ "สำรอง" กับผู้สมัครอื่น ระบบฯ จะเลื่อนผู้ที่สถานศึกษาให้สิทธิ์สำรองอันดับก่อนตามลำดับ เป็นผู้ที่มิสิทธิ์เข้ารับการฝึกอบรมแทน

หลังการ matching แล้ว ข้อความที่แสดงความคืบหน้าว่าผลการพิจารณานั้นอยู่ในระดับใด จะเปลี่ยนจาก "***อยู่ในระหว่างการ matching ของคณะอนุกรรมการฝึกอบรมและสอบฯ ***" เป็น "***อยู่ในระหว่างการพิจารณาของราชวิทยาลัย/วิทยาลัย/สมาคมวิชาชีพ***" หากเลือกคลิกที่สถาบันฝึกอบรมที่ต้องการ หน้าจอในข้อ 6 จะเปลี่ยนเป็นหน้าจอตั้งภาพข้างล่าง กล่าวคือระบบฯ จะแสดงข้อมูลในช่องผลการพิจารณาคัดเลือกของสถาบันฝึกอบรมระดับคณะ/โรงพยาบาล หลัง matching เพื่อใช้ตรวจสอบเทียบกับ ก่อนการ matching ได้

การรับสมัครแพทย์ประจำบ้าน
ปีการศึกษา 2551 รอบที่ 1
อ.พ.ส. พยาธิวิทยา
คณะแพทยศาสตร์ศิริราชพยาบาล
สาขา พยาธิวิทยา

ประกาศรับ	สมัคร	รับจริง	(สำรอง)
10	2	1	0

*** อยู่ในช่วงการพิจารณาของราชวิทยาลัย/วิทยาลัย/สมาคมวิชาชีพ ***

ชื่อ - สกุล	ต้นสังกัด	อันดับ1	อันดับ2	อันดับ3	วันที่สมัคร	ผลการพิจารณาคัดเลือกของสถาบันฝึกอบรมในระดับคณะ/โรงพยาบาล ก่อน matching	หลัง matching
1. น.ส.ชนกพรรณ ไชศิริพันธ์	โรงพยาบาลพระนั่งเกล้า	คณะแพทยศาสตร์ศิริราชพยาบาล	-	-	2007-11-14 17:46:20	รับ	รับ
2. นายถาวรณ แสงฉาย	-	คณะแพทยศาสตร์ศิริราชพยาบาล	-	-	2007-11-14 19:12:43	ไม่รับ	ไม่รับ

*** อยู่ในช่วงการพิจารณาของราชวิทยาลัย/วิทยาลัย/สมาคมวิชาชีพ ***

กลับสู่หน้าแรก

คณะกรรมการฝึกอบรมและสอบ จะต้องบันทึกข้อมูลในระบบบริหาร และส่งเอกสารไปถึงราชวิทยาลัย/วิทยาลัย/สมาคมวิชาชีพ ภายในวันที่กำหนด (ติดตามได้ที่ www.resident.tmc.or.th/admin)

11

หากผู้ login เป็นผู้ที่มีสิทธิ์พิจารณา/บันทึกผลการคัดเลือกในระดับแพทยสภา (คณะกรรมการกลางการฝึกอบรมแพทย์ประจำบ้านหรือผู้ที่ได้รับมอบหมายให้ตรวจสอบ/จัดเตรียมเอกสาร) จะพบหน้าจอตรงกลางด้านล่างซึ่งแสดงรายชื่อราชวิทยาลัย/วิทยาลัย/สมาคมวิชาชีพ แต่ละราชวิทยาลัย/วิทยาลัย/สมาคมวิชาชีพจะมีตัวเลขแสดงจำนวนสาขา/อนุสาขาที่ประกาศรับสมัคร จำนวนสาขา/อนุสาขาที่ราชวิทยาลัย/วิทยาลัย/สมาคมวิชาชีพส่งผลการ matching ขึ้นมาให้พิจารณา ช่องแสดงสถานะภาพว่าผู้พิจารณาระดับแพทยสภา (คณะกรรมการกลางฯ) ได้พิจารณาให้ความเห็นชอบผลการ matching ทุกสาขา/อนุสาขาแล้วหรือยัง ถ้ายังไม่ได้พิจารณาให้ความเห็นชอบหรือพิจารณายังไม่ครบทุกสาขา/อนุสาขา ช่องแสดงสถานะภาพจะมีข้อความดังนี้ "กำลังพิจารณา" ถ้าพิจารณาให้ความเห็นชอบครบถ้วนทุกสาขา/อนุสาขาแล้ว ข้อความในช่องแสดงสถานะภาพจะเปลี่ยนเป็น "พิจารณาครบทุกสาขา/อนุสาขาแล้ว" เมื่อต้องการพิจารณาผลการ matching ของราชวิทยาลัย/วิทยาลัย/สมาคมวิชาชีพแห่งใด ให้คลิกที่ราชวิทยาลัย/วิทยาลัย/สมาคมวิชาชีพที่ต้องการพิจารณา

หน้าจอนี้ จะมีปุ่มสำหรับการบันทึกผลการประชุมของคณะกรรมการแพทยสภาด้วย (ดูข้อ 15)

การรับสมัครแพทย์ประจำบ้าน ปีการศึกษา 2551 รอบที่ 1			
ราชวิทยาลัย/วิทยาลัย/สมาคมวิชาชีพ	จำนวนสาขา/อนุสาขา ที่ประกาศรับ	จำนวนสาขา/อนุสาขา ที่ส่งผลการ matching	สถานะภาพ การพิจารณา
กุมารแพทย์	13	10	กำลังพิจารณา
จักษุแพทย์	1	1	พิจารณาครบทุกสาขา/อนุสาขาแล้ว
.....	x	x

ออกจากระบบ บันทึกมติที่ประชุมคณะกรรมการแพทยสภา

เมื่อตรวจสอบรายชื่อและผลการพิจารณาตัดเลือกแล้ว ให้ดำเนินการดังนี้

- (1) ถ้าเห็นชอบกับผลการ matching ทั้งหมด (ทั้งที่ "รับ" "สำรอง" และ "ไม่รับ") ให้คลิกที่ปุ่ม "เห็นชอบกับผลการ matching" ข้อมูลจะถูกบันทึกและส่งต่อไปให้ระดับสูงขึ้น ในที่นี้คือระดับแพทยสภา ข้อความที่แสดงความคืบหน้าว่าผลการพิจารณานั้นอยู่ในระดับใด จะเปลี่ยนจาก "****อยู่ในระหว่างการพิจารณาของราชวิทยาลัย/วิทยาลัย/สมาคมวิชาชีพ****" เป็น "****อยู่ในระหว่างการตรวจสอบของคณะกรรมการกลาง****" ต่อจากนั้นให้คลิกที่ปุ่ม "กลับ" เพื่อกลับไปหน้าจอในข้อ 9 เพื่อพิจารณาสถาบันฝึกอบรมอื่นๆต่อไป
- (2) ถ้าไม่เห็นชอบหรือต้องการให้มีการแก้ไขผลการ matching ให้คลิกที่ปุ่ม "ไม่เห็นชอบกับผลการ matching" ระบบฯจะส่งข้อมูลกลับคืนไปให้คณะกรรมการฝึกอบรมและสอบฯเพื่อให้ตรวจสอบ/แก้ไข ข้อความที่แสดงความคืบหน้าว่าผลการพิจารณานั้นอยู่ในระดับใด จะเปลี่ยนจาก "****อยู่ในระหว่างการพิจารณาของราชวิทยาลัย/วิทยาลัย/สมาคมวิชาชีพ****" เป็น "**** อยู่ในระหว่างการ matching ของคณะกรรมการฝึกอบรมและสอบฯ****" ต่อจากนั้นให้คลิกที่ปุ่ม "กลับ" เพื่อกลับไปหน้าจอในข้อ 9 เพื่อพิจารณาสาขาอื่นๆต่อไป

เมื่อราชวิทยาลัย/วิทยาลัย/สมาคมวิชาชีพ ให้ความเห็นชอบผลการ matching ครบทุกสถาบันฝึกอบรมแล้ว ช่องแสดงสถานะภาพการพิจารณาของราชวิทยาลัย/วิทยาลัย/สมาคมวิชาชีพที่หน้าจอในข้อ 8 ทุกช่องจะมีข้อความดังนี้ "พิจารณาครบทุกสถาบันแล้ว" ให้คลิกที่ปุ่ม "พิมพ์รายงาน" ซึ่งเป็นรายงานของราชวิทยาลัย/วิทยาลัย/สมาคมวิชาชีพแสดงผลการ matching ของสาขา/อนุสาขานั้น ตามตัวอย่างแบบรายงาน 02 ในหน้า 30 ได้จัดปุ่มให้พิมพ์แยกแต่ละสาขา/อนุสาขา เมื่อตรวจสอบรายงานที่พิมพ์ว่าถูกต้อง ให้ประธานราชวิทยาลัย/วิทยาลัย/สมาคมวิชาชีพหรือผู้ที่ได้รับมอบหมายลงนาม และจัดส่งเอกสารทั้งหมดต่อไปที่สำนักงานเลขาธิการแพทยสภา

ราชวิทยาลัย/วิทยาลัย/สมาคมวิชาชีพ จะต้องบันทึกข้อมูลในระบบบริหารฯ และส่งเอกสารไปถึงสำนักงานเลขาธิการแพทยสภา ภายในวันที่กำหนด (ติดตามได้ที่ www.resident.tmc.or.th/admin)

20

8

หากผู้ login เป็นผู้ที่มีสิทธิ์พิจารณา/บันทึกผลการคัดเลือกในระดับราชวิทยาลัย/วิทยาลัย/สมาคมวิชาชีพ จะพบหน้าจอดังภาพด้านล่างซึ่งแสดงชื่อราชวิทยาลัย/วิทยาลัย/สมาคมวิชาชีพ รายชื่อสาขา/อนุสาขาการฝึกอบรมที่ราชวิทยาลัย/วิทยาลัย/สมาคมวิชาชีพแห่งนั้นเปิดรับสมัคร แต่ละสาขาจะมีตัวเลขแสดงจำนวนที่ประกาศรับสมัคร จำนวนผู้สมัครทั้งหมดโดยไม่แยกอันดับการเลือก จำนวนผู้สมัครที่คณะกรรมการฝึกอบรมและสอบฯ matching และส่งขึ้นมาให้พิจารณา และช่องแสดงสถานะภาพว่าผู้พิจารณาระดับราชวิทยาลัย/วิทยาลัย/สมาคมวิชาชีพได้ให้ความเห็นชอบผลการคัดเลือกของสาขา/อนุสาขานั้นแล้วหรือยัง ถ้ายังไม่ได้พิจารณาให้ความเห็นชอบหรือพิจารณาผลการคัดเลือกยังไม่ครบทุกสถาบันฝึกอบรม ช่องจะมีข้อความดังนี้ "กำลังพิจารณา" เมื่อพิจารณาให้ความเห็นชอบผลการคัดเลือกครบถ้วนทุกสถาบันแล้ว ช่องจะมีข้อความดังนี้ "พิจารณาครบทุกสถาบันแล้ว" เมื่อต้องการพิจารณาผลการคัดเลือกของสาขา/อนุสาขานั้น ให้เลือกคลิกที่สาขา/อนุสาขาที่ต้องการพิจารณา

การรับสมัครแพทย์ประจำบ้าน ปีการศึกษา 2551 รอบที่ 1				
ราชวิทยาลัย/วิทยาลัย/สมาคมวิชาชีพ : แพทย์แพทย				
สาขา	จำนวนที่ ประกาศรับ	จำนวนผู้สมัคร	จำนวนที่ matching แล้ว	สถานะภาพ การพิจารณา
นิติเวชศาสตร์	20	3	0	กำลังพิจารณา
พยาธิวิทยาคลินิก	38	18	0	กำลังพิจารณา
พยาธิวิทยาโลหิต	10	0	0	กำลังพิจารณา
พยาธิวิทยาทั่วไป	2	0	0	กำลังพิจารณา
รวม	70	21	0	

ออกจากระบบ

เมื่อเลือกคลิกที่สาขา/อนุสาขาการฝึกอบรมที่ต้องการพิจารณาผลการคัดเลือกแล้ว จะพบหน้าจอตั้งภาพข้างล่างซึ่งแสดงชื่อราชวิทยาลัย/วิทยาลัย/สมาคมวิชาชีพ สาขา/อนุสาขาการฝึกอบรม สถาบันฝึกอบรมทั้งหมดที่เปิดรับสมัครในสาขานั้น แต่ละสถาบันฝึกอบรมจะมีตัวเลขแสดงจำนวนที่ประกาศรับสมัคร จำนวนผู้สมัครทั้งหมดโดยไม่แยกอันดับการเลือก จำนวนผู้สมัครที่คณะอนุกรรมการฝึกอบรมและสอบฯ matching และส่งขึ้นมาให้พิจารณา และช่องแสดงสถานะภาพว่าผู้พิจารณาระดับราชวิทยาลัย/วิทยาลัย/สมาคมวิชาชีพได้ให้ความเห็นชอบผลการคัดเลือกของสถาบันฝึกอบรมแห่งนั้นแล้วหรือยัง ถ้ายังไม่ได้พิจารณาให้ความเห็นชอบ ช่องแสดงสถานะภาพจะมีข้อความดังนี้ “ยังไม่ได้พิจารณา” ถ้าพิจารณาให้ความเห็นชอบแล้ว ข้อความในช่องแสดงสถานะภาพจะเปลี่ยนเป็น “ให้ความเห็นชอบแล้ว” เมื่อต้องการพิจารณาผลการคัดเลือกของสถาบันฝึกอบรมแห่งใด ให้เลือกสถาบันฝึกอบรมที่ต้องการพิจารณา

การรับสมัครแพทย์ประจำบ้าน ปีการศึกษา 2551 รอบที่ 1				
ราชวิทยาลัย/วิทยาลัย/สมาคมวิชาชีพ : พยาธิแพทย์ สาขา พยาธิวิทยาการวิภาค				
คณะ / สถาบัน	จำนวนที่ ประกาศรับ	จำนวนผู้สมัคร	จำนวนที่ ได้รับคัดเลือก	สถานะภาพ การพิจารณา
คณะแพทยศาสตร์ ศิริราชพยาบาล	10	2	0	ยังไม่ได้พิจารณา
คณะแพทยศาสตร์ จุฬาลงกรณ์มหาวิทยาลัย	8	6	0	ยังไม่ได้พิจารณา
คณะแพทยศาสตร์โรงพยาบาลรามาธิบดี	4	6	0	ยังไม่ได้พิจารณา
รวม	22	18	0	

กลับสู่หน้าจอหลัก

18

เมื่อเลือกคลิกที่สถาบันฝึกอบรมที่ต้องการพิจารณาผลการคัดเลือกแล้ว จะพบหน้าจอตั้งภาพข้างล่างซึ่งแสดงข้อมูลที่สถาบันฝึกอบรมในระดับคณะ/โรงพยาบาลได้บันทึกผลการพิจารณาสาขานั้นไว้และที่ matching แล้ว

การรับสมัครแพทย์ประจำบ้าน ปีการศึกษา 2551 รอบที่ 1							
ราชวิทยาลัย/วิทยาลัย/สมาคมวิชาชีพ : พยาธิแพทย์ คณะแพทยศาสตร์ศิริราชพยาบาล สาขา พยาธิวิทยาการวิภาค							
		ประกาศรับ	สมัคร	รับจริง	สำรอง		
		10	2	1	0		
*** อยู่ระหว่างการพิจารณาของราชวิทยาลัย/วิทยาลัย/สมาคมวิชาชีพ ***							
ชื่อ - สกุล	ต้นสังกัด	อันดับ 1	อันดับ 2	อันดับ 3	วันที่สมัคร	ผลการพิจารณาที่เลือกของสถาบันฝึกอบรมในระดับคณะ/โรงพยาบาล ก่อน matching	หลัง matching
1. นส.ธนพรพรน ไชยศิริพันธ์	โรงพยาบาลพระนั่งเกล้า	คณะแพทยศาสตร์ ศิริราชพยาบาล	-	-	2007-11-14 17:46:20	รับ	รับ
2. นอชณกรณ์ แสงฉาย	-	คณะแพทยศาสตร์ ศิริราชพยาบาล	-	-	2007-11-14 19:12:43	รับ	รับ
*** อยู่ระหว่างการพิจารณาของราชวิทยาลัย/วิทยาลัย/สมาคมวิชาชีพ ***							
เห็นชอบกับการ matching		ไม่เห็นชอบกับการ matching		กลับสู่หน้าจอหลัก			